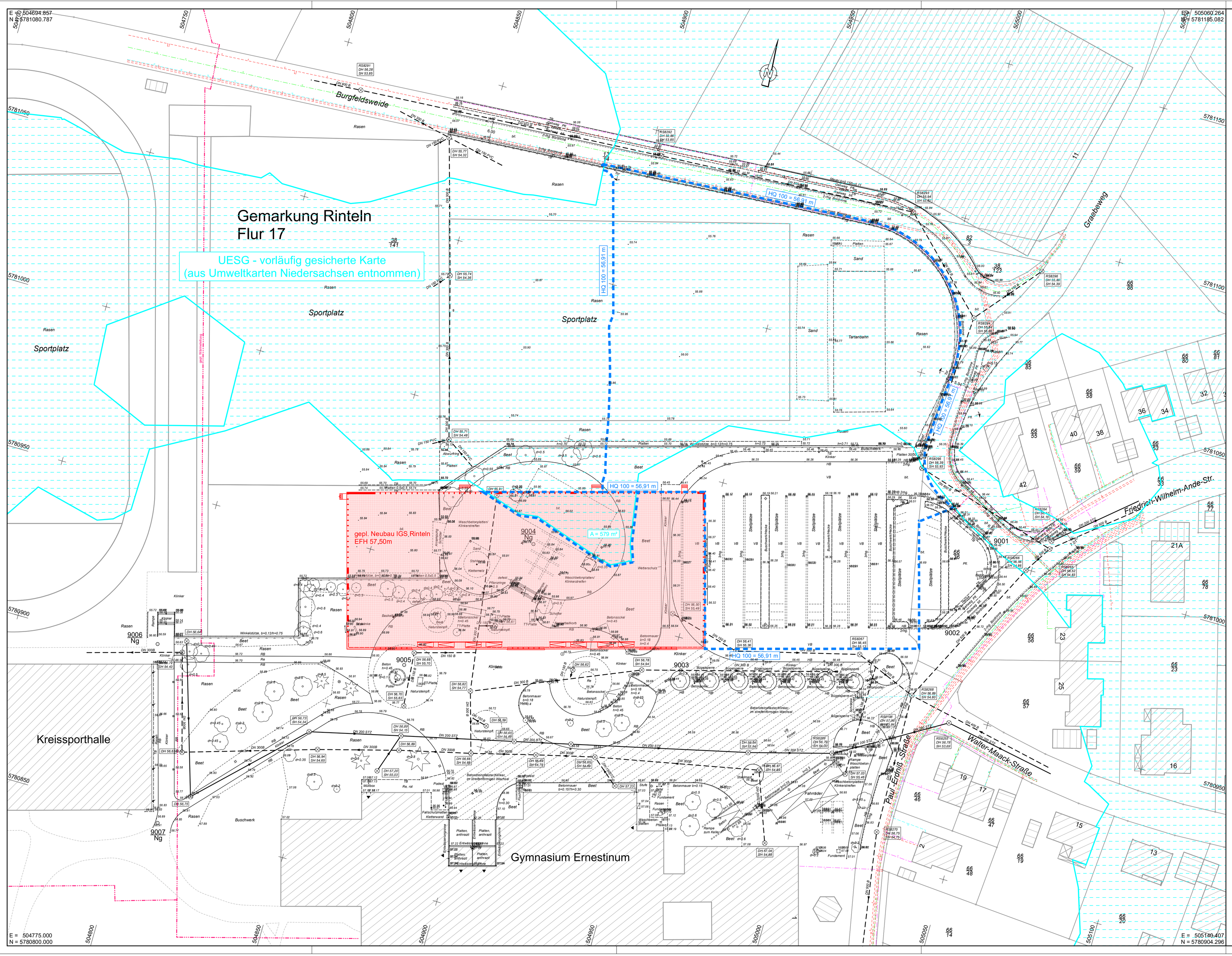

Nr.	Art der Änderung	Datum	Name
1	Grenze UESG (vorläufig gesicherte Karte) eingetragen	23.01.2019	fl

Legende

Gemeindegrenze	Hecke	Laterne	Oberflurhydrant
Gemarkungsgrenze	Zaun	Schacht vorh.	Straßenablauf vorh.
Flurgrenze	vorh.Laub-/Nadelbaum	Schacht gepl.	Straßenablauf gepl.
Mauer	Stahlrohrmast	Schieber Wasser/Gas	Mulde / Graben
Gasleitung	Betonmast	Kabelkasten Elt./Fm.	Zufahrt / Zugang
gepl. Wärmeleitung	Holzmast	Unterflurhydrant	PP (amd.) / (Fa. KEC)
	Trinkwasserleitung	Elt.-Kabel /-Freileitung	Fernmeldekabel
	vorh. / gepl. Regenw.-Kanal	vorh. / gepl. Schmutzw.-Kanal	vorh. / gepl. Mischw.-Kanal

Leitungsinformation nicht zur Maßentnahme geeignet

Quelle: Auszug aus den Geobasisdaten des Landesamtes für Geoinformation und Landentwicklung Niedersachsen © 2015 LGLN

Lagesystem: ETRS89 / UTM | Höhensystem: DHHN92 - NHN | Grundlage: ALKIS - Daten

Planung: KIRCHNER Engineering Consultants GmbH
D-31655 Stadthagen · Teichstraße 3
Tel:+49(0)5721-8095-0 · Fax:+49(0)5721-8095-95
Homepage: http://www.kirchner-ingenieure.de
e-Mail: info@kirchner-ingenieure.de

Für den Auftraggeber

Anlage 2 | Blatt 1 | Maßstab 1:500

Bauherr: Landkreis Schaumburg

Bauvorhaben: IGS - Rinteln

Darstellung: **Grundplan Hochwassertechnisches Gutachten**

	Datum	Name
Bearbeitet	01/2019	br
Gezeichnet	01/2019	fl
Geprüft		

KIRCHNER Beratung - Planung - Objektbetreuung
Stadthagen · Bremen · Braunschweig · Gommern

KEC - 3121-18-52 - - AF_GP_500-HWT_GUTACHTEN.PLT Projekt: IGS-Rinteln geplottet am: 23.01.2019 erstellt: 30.07.18 CARD 9.1